工事完了日
2020/08/27

工事先：鳥屋神明社

南巨摩郡富士川町鳥屋 337

築 67 年～

リフォーム前

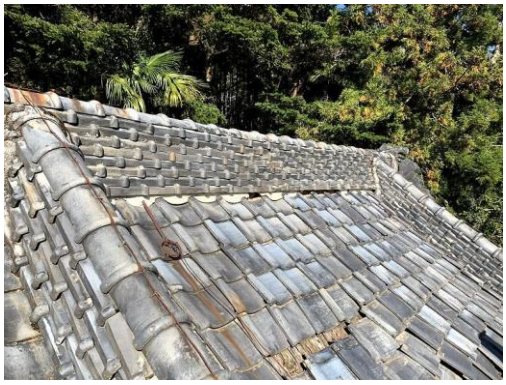

- 瓦のズレ及び割れを確認。
- 漆喰の剥がれを確認。

- 壁の漆喰の剥がれ及び天井板の破損を確認。

工事着工 2020 年 4 月 19 日

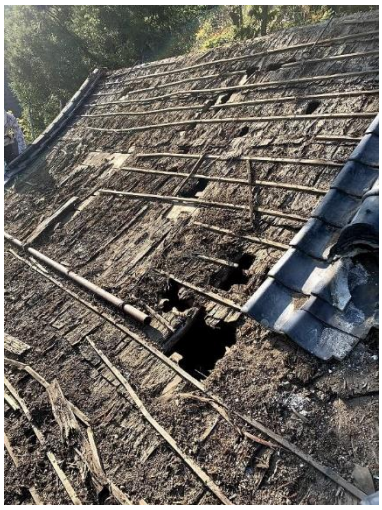

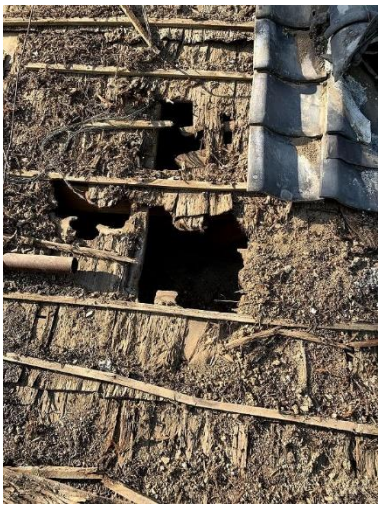

- 野地板の穴を確認。

● 垂木の交換及び野地板交換。

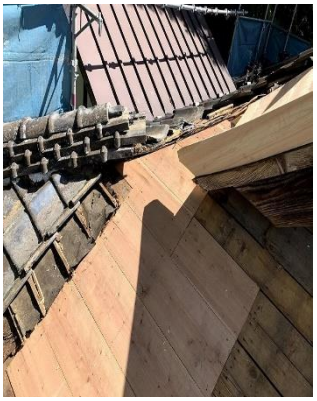

- 天井板交換。

- 瓦葺き状況。

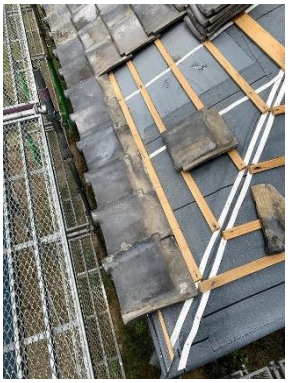

- 漆喰の箇所を瓦の面戸を使用。

- 畳入れ及びシロアリ駆除様子。

以上になります。

ありがとうございました。